

BULLETIN DE PARTICIPATION

Raison sociale : N° d'adhésion : CLT.....

Activité de la société :

Adresse : Ville :

Tél : E-mail :

1^{er} participant :

Nom :

Prénom :

Fonction :

E-mail :

GSM :

Type de chambre : Single Double Twin

Présentation du dossier de visa : Oui Non

Précisez la date de retour, le/...../2023

2^{ème} participant :

Nom :

Prénom :

Fonction :

E-mail :

GSM :

Type de chambre : Single Double Twin

Présentation du dossier de visa : Oui Non

Précisez la date de retour, le/...../2023

Conditions de participation

- Date limite d'inscription le **20 novembre 2023** (dans la limite des places disponibles).
- Possibilité de différer le retour avec un supplément par personne (selon disponibilité des sièges et tarif du jour).
- Ce tarif est valable pour un minimum de 10 personnes. La CFCIM se réserve le droit d'augmenter le tarif pour un groupe inférieur à ce nombre (Le prix du billet risque d'être revu à la hausse selon le tarif communiqué par la compagnie aérienne).
- Les taxes aéroportuaires et de fuel peuvent être sujettes à modification à la date d'émission des billets.
- Offre réservée uniquement aux adhérents de la CFCIM. Pour les non adhérents des conditions spécifiques peuvent-être étudiées.
- La CFCIM se dégage de toute responsabilité en cas de réponse tardive du Consulat Général de France ou de refus de visa. L'octroi du visa reste soumis à l'approbation des autorités consulaires. Seul l'intéressé a le droit de contester le refus.
- Les participants sont invités à suivre les recommandations des autorités locales et à consulter régulièrement le site de l'Ambassade du pays de destination pour se renseigner des conditions de voyage et les mesures sanitaires applicables.
- Je reconnais, par la signature du présent bulletin de participation, avoir pris connaissance des conditions générales et particulières de participation qui s'y appliquent et y adhérer sans réserve.

Conditions d'annulation

En cas d'annulation ou de refus de visa, des retenues seront appliquées selon les conditions et dates ci-après :

- Du 7 au 19 novembre 2023 : le montant de la retenue sera calculé proportionnellement aux frais engagés par nos prestataires.
- À partir du 20 novembre 2023 : retenue intégrale des frais payés.
- Annulation en cas de fermeture des frontières : le montant de la retenue sera calculé proportionnellement aux frais engagés par nos prestataires.
- Annulation après obtention de votre visa, cas de force majeure ou pandémie (Covid) : retenue intégrale des frais payés.

VOTRE CONTACT :

NADWA EL BAINE - RESPONSABLE DE SERVICE

Ligne directe : 05 22 43 96 23 ou 24

E-mail : nelbaine@cfcim.org

Adresse : 15 Av. Mers Sultan, 20130 Casablanca

Bon pour accord, le /..... /2023

SIGNATURE ET CACHET OBLIGATOIRES



LE FORUM DES ÉNERGIES RENOUVELABLES



enerGaia
Forum des énergies renouvelables
Renewable energy Forum

Les 13 & 14 décembre 2023
Parc des expositions de Montpellier
France

Consultez notre proposition de déplacement dans ce dépliant ou contactez-nous au 05 22 43 96 23

ENERGAIA 2023

Energaia, est un forum dédié aux professionnels du secteur des énergies renouvelables. Cet événement international se tiendra à **Montpellier les 13 et 14 décembre 2023**.

Chiffres-clés :

- Prés de 400 exposants
- 100 conférences et ateliers

Pavillon Transport et mobilité durables :

- Améliorer la technologie des véhicules et de tous types de transport
- Aménager le territoire et les villes en matière de transports en commun
- Favoriser une dynamique partenariale entre professionnels des différentes filières du secteur
- Sensibiliser les acteurs et les consommateurs à adopter un mode de vie plus respectueux de l'environnement

Bâtiment durable :

- Communiquer des informations clés
- Sensibiliser le public professionnel aux enjeux actuels et futurs
- Proposer et présenter aux professionnels des solutions d'efficacité énergétique pour les bâtiments

Thématiques des conférences :

- Solaire flottant,
- Agrivoltaïsme,
- Autoconsommation,
- Chaleur renouvelable et biogaz,
- Ombrières PV,
- Hydrogène vert,
- Décarbonation

Qui visite ?

- Directeurs ou Responsables Environnement et Développement Durable
- Prescripteurs : cabinets d'études, d'ingénierie, architectes, consultants
- Responsables de l'urbanisme
- Responsables hygiène des industries, des collectivités et des hôpitaux
- Laboratoires de recherche, grandes écoles, universités...

Pour optimiser votre visite, la CFCIM vous accompagne pour faire de votre participation une réussite.

DETAIL DE VOTRE SEJOUR

Le forfait de votre séjour comprend :

- **Hébergement** : 3 nuits avec petit-déjeuner au Pullman La Pléiade Montpellier Centre 4*

Au cœur du centre historique, l'hôtel Pullman La Pléiade Montpellier Centre se trouve à 500 mètres de la place de la Comédie et à côté du Centre Commercial Polygone. Avec ses 87 chambres et suites, son restaurant en rooftop, sa piscine et son SPA, le Pullman propose un concept d'hôtellerie novateur et incarne une nouvelle vision de luxe. La gare Montpellier-Saint-Roch est à 750 mètres. La connexion Wi-Fi est gratuite;

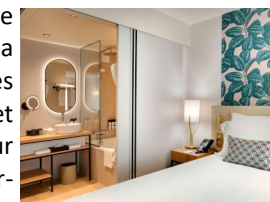

- **Billet d'avion** : Casablanca / Toulouse / Casablanca
- **Billet de train** : Toulouse / Montpellier / Toulouse
 - Départ le mardi 12 décembre 2023
 - Retour le vendredi 15 décembre 2023
- **Transferts**
 - Les 12 et 15 décembre : aéroport → Gare Toulouse Matabiau → aéroport
 - Les 13 et 14 décembre : hôtel → Parc des expositions
- **Badge d'accès au salon**
- **Accompagnement CFCIM**
- **Présentation du dossier de demande de visa** auprès du Consulat Général de France à Casablanca, uniquement pour les adhérents de la CFCIM résidant à Casablanca. Pour les adhérents d'Agadir, Dakhla, Fès, Laayoune, Meknès, Marrakech, Oujda, Rabat et Tanger, merci de vous rapprocher de nos délégations régionales (frais de visa non compris).

Forfait de participation

(Formulaire à remplir au verso)

Forfait de votre séjour par personne

En chambre double : 14 250 MAD HT

En chambre single : 16 550 MAD HT

(les frais de visa ne sont pas compris dans le forfait)

Le forfait double est applicable dans la mesure où la chambre est partagée par 2 personnes
SINGLE = 1 lit pour 1 personne **TWIN** = 2 lits séparés **DOUBLE** = 1 grand lit pour 2 personnes